

Sie waren Bürger unserer Stadt

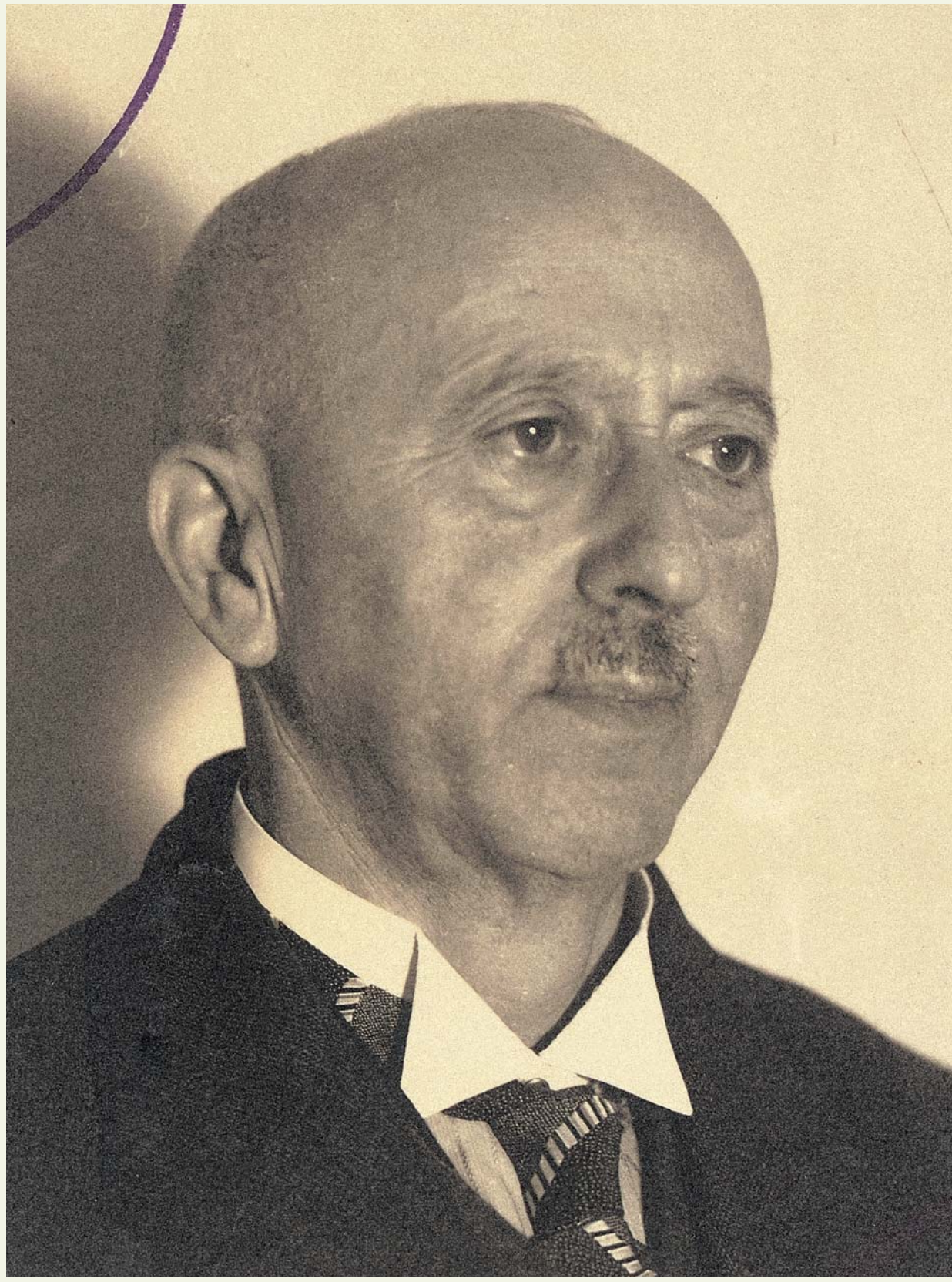

Nathan „Sally“ Speier
geb. am 22. 11. 1877
in Züschen/Waldeck
Gastwirt, Viehhändler
deportiert am 30. 3. 1942
nach Warschau
Todestag: 11. 5. 1942



Henriette Speier
geb. Hamlet
geb. am 15. 7. 1880
in Schötmar
deportiert am 30. 3. 1942
nach Warschau
verschollen



Erna Speier
geb. am 9. 2. 1906
in Vlotho
Fabrikarbeiterin
deportiert am 30. 3. 1942
nach Warschau
verschollen



Hildelore Simon
geb. Speier
geb. am 3. 5. 1915
in Vlotho
ausgewandert 1934 in die NL
von dort deportiert
nach Auschwitz
verschollen

